



Brdy.

Hurtigguide for installasjon av modem



- Installasjon av modem med APP

Installasjonstrinn for Brdy modem

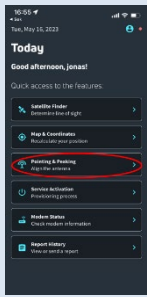

Figur 1

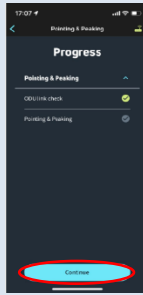

Figur 2

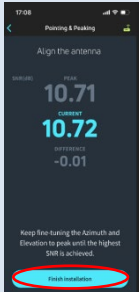

Figur 3

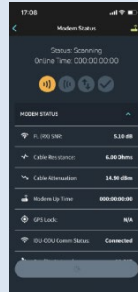

Figur 4



Figur 5

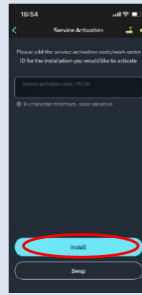

Figur 6

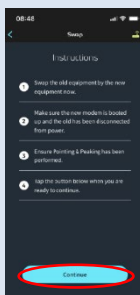

Figur 7

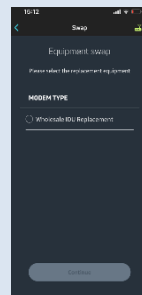

Figur 8

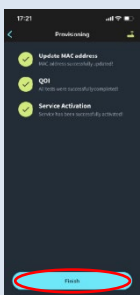

Figur 9

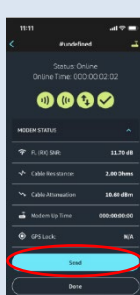

Figur 10

- 1) Bytt ut ditt gamle modem og koble modemmet til din trådløse ruter.
- 2) Last ned appen «**Viasat TechTool V2**». Du finner denne på «Play Butikk» til Android og «APP store» til iPhone. (Dersom du allerede har gjort dette tidligere kan du hoppe til trinn 7)
- 3) Registrer deg ved å trykke på "Create user". Fyll inn din epost og ønsket passord.
- 4) Appen vil spørre deg om tillatelser til å bruke telefonens kamera og GPS. (Du vil trenge dette for å aktivere tjenesten.) -Aksepter og velg deretter "Europe."
- 5) Trykk deg videre til du får opp «Terms and Conditions.»
- 6) Åpne "Open End User License Agreement" og trykk deg tilbake til Appen etter du har lest igjennom før du huker av knappen at du aksepterer vilkårene.
- 7) Etter du har fått logget inn på Appen trykker du deg inn på «Pointing & Peaking». (Se figur 1)
- 8) «ODU Link Check» skal lyse grønt før du trykker deg videre. (Se figur 2)
- 9) Parabolhodet skal nå begynne å pipe og signalene på skjermen skal vise over 10DB. Trykk deg videre ved å trykke på «Finish Installation». (Se figur 3)
- 10) Appen går nå igjennom en prosess som gjør modemmet klar for aktivering. Vent til du får 4 grønne ringer før du trykker deg videre. (Se figur 5)
 - Modemet vil også automatisk se om det er en ny oppdatering tilgjengelig og automatisk laste ned den nyeste versjonen. Dette kan ta 10-15 minutter.
- 11) Tast inn din aktiveringsnøkkel og trykk på «Swap». (Se figur 6)
- 12) Vent til «Continue» lyser grønt og trykk deg videre. (Se figur 7)
- 13) Huk av «Wholesale IDU Replacement» og trykk på «Continue». (Se figur 8)
- 14) Vent til du har 3 grønne ringer og trykk på «Finish». (Se figur 9)
- 15) Trykk på «Done» og lukk Appen. (Se figur 10)

Gratulerer! Aktiveringsprosessen er ferdig og du kan nå begynne å surfe!

Har du spørsmål? Se neste side.

Feilsøking - spørsmål og svar

Jeg kommer ikke forbi trinn 8 fordi «Odu Link Check» lyser rødt.

Dobbeltsjekk at koaksialkabelen er riktig terminert som beskrevet nedenfor og at kabelen er uten skader. Hvis ikke dette hjelper anbefaler vi at du ringer kundeservice på 21 55 40 00.



Bruk kniv og kutt forsiktig av den tynne, ytterste plasten av kabelen, totalt ca 16 mm. Deretter kutter du av hele plasten på de ytterste 10 mm slik at du nå har ca 10 mm kobbertråd, og 6 mm lengde uten ytterplast.



Bøy trådene bakover. **Pass på at trådene ikke treffer kobberlederen.**



Tre på medfølgende plugg og skru til kobberlederen stikker 2 millimeter utenfor pluggen.



Den skal nå se omtrent slik ut

Jeg kommer ikke forbi trinn 9 fordi signalverdiene viser under 10DB: Dersom signalene er under 10 DB, må antennen finjusteres. Dobbeltsjekk samtidig at det ikke er noen fysiske hindringer i retningen parabolen peker og at parabolen er i vater. Du må stille parabolen inn både vertikalt og horisontalt. **Se beskrivelse nedenfor:**

Retning: Gå først inn på «Satellite Finder» i Appen for å se gradene og retningen parabolen skal stilles inn på. (Du kan også bevege telefonen etter pilene til du får en grønn ring for å se hvor på himmelen satellitten står plassert.) Noter deg gradene som står under «EL».

Vertikal justering:

Løsne først låseskruene som er på hver sin side av justeringsbraketten og still inn elevasjonen til gradene som står under «EL» med den vertikale justeringsskruen. **(Se blå pil til venstre)** (rød pil viser hvor du skal lese av gradene.)

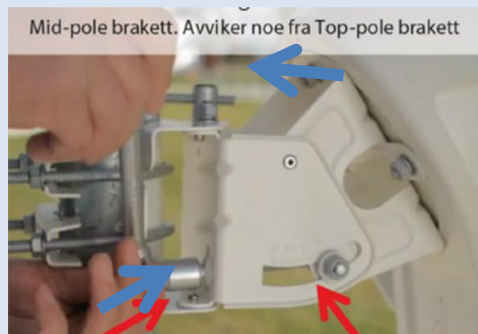

Horisontal justering: Etter du har justert vertikalt trykker du deg inn på «Pointing & Peaking» i Appen, og trykker deg videre til signalene vises i Appen. Parabolhodet skal nå begynne å pipe. Bruk en 13mm fastnøkkel eller skralle å vri på den horisontale justerings skruen. **(Se blå pil til høyre)**

Du vet at du har fått inn signaler dersom du hører en ambulanselignende lyd i 1-2 sekunder.

Hører du denne lyden, er du nå innenfor ca. 1-1,5 grader vinkel fra optimalt signal. Deretter vil det komme en taktvis pipelyd, som piper med raskere intervall enn det den gjorde fra før (omtrent 1 pip pr sekund). Du skal nå skru på justeringsskruen sakte, helt til pipelyden kommer raskere og raskere helt til den piper konstant. Når den piper konstant, skal du likevel fortsette å justere den samme retningen slik at du passerer det gode signalområdet og signalene blir dårligere (lenger tid mellom hvert pip) frem til lyden kommer med ca 3 sekunders intervall, som betyr at du nå mistet signal. Deretter justerer du skruen den andre veien slik at du igjen hører ambulanselyden, og fortsetter å justere til du hører at pipelyden er konstant. Du er nå ferdig med horisontal justering og kan gå videre for aktivering av modemmet.

Hva skjer om jeg bruker opp den prioriterte kvoten? Du har likevel tilgang til internett, men hastigheten går ned til rundt 1-5 Mbps.

Tjenesten fungerte fint en stund, men nå er hastigheten veldig treg. Det kan hende at du har brukt opp datakvoten». Sjekk Min side eller ring Kundeservice på 21 55 40 00.